

PT . JABE KREASI INDONESIA



COMPANY PROFILE

www.jabe.co.id

Tentang Perusahaan

“Pelayanan dan Jasa IT Profesional adalah komitmen kami untuk menjadi yang terbaik di bidangnya.”

PT. Jabe Kreasi Indonesia (PT. JKI) telah dimulai sejak tahun 2012 yang bergerak dibidang jasa dan konsultasi IT Profesional. Kemudian diresmikan menjadi Badan Usaha pada tahun 2019.

Kepercayaan yang telah diberikan berbagai pihak (Pemerintah, Swasta maupun perorangan), telah kami wujudkan dalam bentuk layanan IT Profesional dan Up To Date.

Sebagai wujud dari rangkaian proses pembelajaran dan pengalaman kami dibidang IT, kami siap memberikan layanan profesional terbaik kami untuk mewujudkan kebutuhan IT anda.



Profil Perusahaan

Nama Perusahaan	: PT. JABE KREASI INDONESIA
Bidang Usaha	: IT Support
Alamat Kantor	: Jl. Bima Sakti B/B-1/65 Desa Mekar Mukti, Cikarang Utara Kab. Bekasi
Telepon	: +62 855 9187 527
E-mail	: admin@jabe.co.id
Homepage	: www.jabe.co.id

PT. Jabe Kreasi Indonesia adalah perusahaan yang fokus bergerak dibidang Teknologi Informasi dan Komunikasi. Berbekal pengalaman sejak tahun 2012 sebagai Konsultan dan Layanan Jasa serta Training Center dibidang IT, yang kini terbentuk legalitasnya sebagai PT. Jabe Kreasi Indonesia (PT. JKI) pada tahun 2019, kami mampu memberikan pelayanan terbaik dibidang Teknologi Informasi dan Komunikasi kepada seleuruh Pelanggan.



Visi & Misi Perusahaan

01 Visi

Menjadi perusahaan penyedia layanan profesional dibidang IT berskala Nasional dan Internasional

02 Misi

Memberikan layanan berkualitas dan profesional dibidang IT serta solusi terbaik untuk manajemen, perusahaan dan industri.



Struktur Organisasi

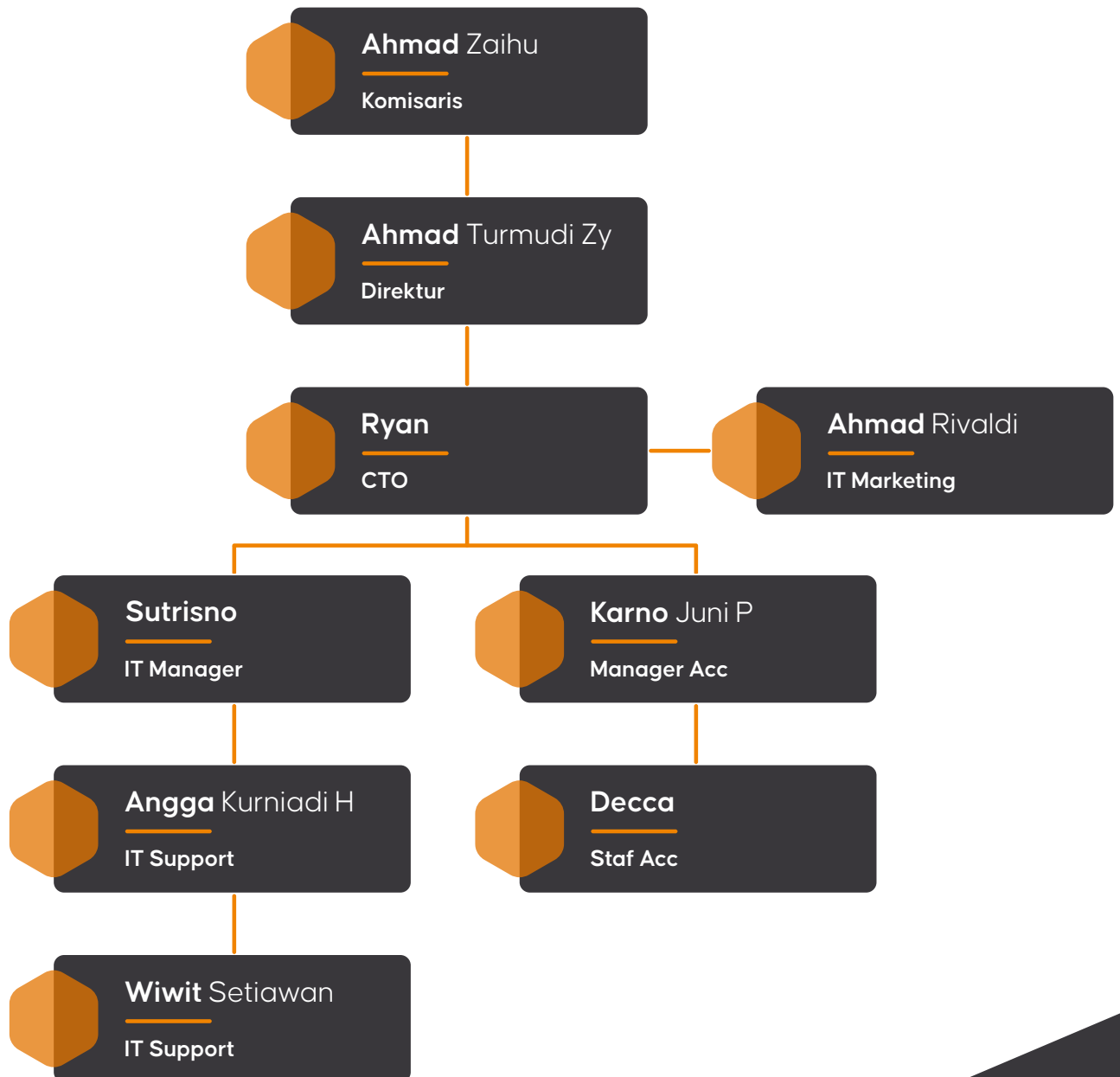

Layanan Kami



IT Support

Menawarkan lebih dari sekedar support IT, Kami akan membantu bisnis anda secara keseluruhan, dan kami sangat fleksibel dalam layanan terhadap kebutuhan IT perusahaan anda



IT Security

Semua yang Anda butuhkan untuk melindungi bisnis Anda dari ancaman dunia maya dan memastikan bahwa data Anda tetap aman dan terlindungi.



IT Service

Menyediakan layanan IT dan Solusi, Termasuk didalamnya adalah project infrastruktur IT, Jaringan LAN, WAN, PTP, WIFI, SERVER, CCTV dan System Telephone



Perizinan Perusahaan

01

Surat Izin Usaha Perdagangan (SIUP)

PEMERINTAH REPUBLIK INDONESIA
IZIN USAHA
(Surat Izin Usaha Perdagangan)

Pemerintah Republik Indonesia c.q. Lembaga Pengelola dan Penyelenggara OSS berdasarkan ketentuan Pasal 32 ayat (1) Peraturan Pemerintah Nomor 24 Tahun 2018 tentang Pelayanan Perizinan Berusaha Terintegrasi Secara Elektronik, menerbitkan Izin Usaha berupa **Surat Izin Usaha Perdagangan** kepada:

Nama Perusahaan : PT JABE KREASI INDONESIA
Nomor Induk Berusaha : 9120408341992
Alamat Perusahaan : BIMA SAKTI B-1/65
Nama KBLI : PERDAGANGAN ECERAN KOMPUTER DAN PERLENGKAPANNYA
Kode KBLI : 47411
Barang / Jasa Dagangan Utama : PERDAGANGAN ECERAN KHUSUS KOMPUTER DAN PERLENGKAPANNYA PIRANTI LUNAK DAN PERLENGKAPAN TELEKOMUNIKASI

Lokasi Usaha

- Alamat : JL. BIMA SAKTI B-1/65
- Desa/Kelurahan : Mekarmukti
- Kecamatan : Cikarang Utara
- Kabupaten/Kota : Kab. Bekasi
- Provinsi : Jawa Barat

Surat Izin Usaha Perdagangan ini **BELUM** berlaku efektif.

1. Dengan telah dimilikinya Izin Usaha berdasarkan komitmen (belum efektif) maka perusahaan dapat melakukan kegiatan sebagaimana diatur pada Pasal 38 PP 24/2018;
2. Agar Izin Usaha dapat berlaku efektif Perusahaan wajib melakukan :
 - a. pemenuhan komitmen prasarana dasar sesuai kebutuhan usaha yaitu Izin Lokasi, Izin Lingkungan (UKL/UPL atau AMDAL) dan/atau Izin Mendirikan Bangunan (IMB) dan SLF kepada DPMPSTP sesuai lokasi proyek;
 - b. pemenuhan komitmen sesuai prasyarat izin usaha kepada Kementerian/Lembaga/DPMPSTP sesuai kewenangannya; dan/atau
 - c. pembayaran Penerimaan Negara Bukan Pajak Daerah/Retribusi Daerah sesuai ketentuan peraturan perundang-undangan.

Dikeluarkan tanggal : 19 Maret 2019



02

Nomor Izin Berusaha (NIB)

PEMERINTAH REPUBLIK INDONESIA
NOMOR INDUK BERUSAHA (NIB)
9120408341992

Pemerintah Republik Indonesia c.q. Lembaga Pengelola dan Penyelenggara OSS berdasarkan ketentuan Pasal 24 ayat (1) Peraturan Pemerintah Nomor 24 Tahun 2018 tentang Pelayanan Perizinan Berusaha Terintegrasi Secara Elektronik, menerbitkan NIB kepada:

Nama Perusahaan : PT JABE KREASI INDONESIA
Alamat Perusahaan : BIMA SAKTI B-1/65, Kel. , Kec. , Kab. Bekasi, Prop. Jawa Barat
NPWP : 90.619.363.6-414.000
Nomor Telepon : 085959187527
Nomor Fax : -
Email : -
Nama KBLI : Perdagangan Eceran Komputer Dan Perengkapannya
Kode KBLI : 47411
Status Penanaman Modal : PMDN

NIB merupakan identitas Pelaku Usaha dalam rangka pelaksanaan kegiatan berusaha dan berlaku selama menjalankan kegiatan usaha sesuai ketentuan peraturan perundang-undangan.

NIB adalah bukti Pendaftaran Penanaman Modal/Berusaha yang sekaligus merupakan pengesahan Tanda Daftar Perusahaan . OSS berwenang untuk melakukan evaluasi dan/atau perubahan atas izin usaha (izin komersial/operasional) sesuai ketentuan perundang-undangan.

Seluruh data yang tercantum dalam NIB dapat berubah sesuai dengan perkembangan kegiatan berusaha

Ditetapkan tanggal : 19 Maret 2019
Perubahan ke-1



Dokumen ini dikeluarkan dari Sistem OSS atas dasar data dari pelaku usaha. Kebenaran dan keabsahan atas data yang ditampilkan dalam dokumen ini dan data yang tersimpan dalam Sistem OSS menjadi tanggung jawab pelaku usaha sepenuhnya.

Perizinan Perusahaan

03

Surat Pengesahan Pendirian



**KEPUTUSAN MENTERI HUKUM DAN HAK ASASI MANUSIA REPUBLIK INDONESIA
NOMOR AHU-0011472.AH.01.01.TAHUN 2019
TENTANG
PENGESAHAN PENDIRIAN BADAN HUKUM PERSEORAN TERBATAS
PT JABE KREASI INDONESIA**

Menimbang : a. Bahwa berdasarkan Permohonan Notaris LESTI NURLAELI SUHAEMALFASA, SH., M.KN, sesuai salinan Akta Nomor 57 Tanggal 25 Februari 2019 yang dibuat oleh LESTI NURLAELI SUHAEMALFASA, SH., M.KN tentang Pendirian Badan Hukum PT JABE KREASI INDONESIA tanggal 27 Februari 2019 dengan Nomor Pendaftaran 4019022732105741 telah sesuai dengan persyaratan pengesahan Pendirian Badan Hukum Perseroan;
b. Bahwa berdasarkan pertimbangan sebagaimana dimaksud dalam huruf a, perlu menetapkan keputusan Menteri Hukum dan Hak Asasi Manusia tentang Pengesahan Pendirian Badan Hukum PT JABE KREASI INDONESIA.

MEMUTUSKAN :

Menetapkan :
KESATU : Mengesahkan pendirian badan hukum - PT JABE KREASI INDONESIA - yang berkedudukan di KABUPATEN BEKASI karena telah sesuai dengan Data Format Isian Pendirian yang disimpan di dalam database Sistem Administrasi Badan Hukum sebagaimana salinan Akta Nomor 57 Tanggal 25 Februari 2019 yang dibuat oleh LESTI NURLAELI SUHAEMALFASA, SH., M.KN, yang berkedudukan di KABUPATEN BEKASI.
KEDUA : Modal dasar, modal yang ditempatkan dan modal disetor sebagaimana yang tercantum dalam akta yang disebut pada poin PERTAMA.
KETIGA : Jenis Perseroan SWASTA NASIONAL.
KEEMPAT : Susunan Pemegang Saham, Dewan Komisaris dan Direksi Terlampir.
KELIMA : Keputusan ini berlaku sejak tanggal ditetapkan. Apabila ternyata dikemudian hari terdapat kekeliruan maka akan diperbaiki sebagaimana mestinya dan/atau apabila terjadi kesalahan, keputusan ini akan dibatalkan atau dicabut.

Ditetapkan di Jakarta, Tanggal 01 Maret 2019.

a.n. MENTERI HUKUM DAN HAK ASASI MANUSIA
REPUBLIK INDONESIA
DIREKTUR JENDERAL ADMINISTRASI HUKUM UMUM,

Cahyo Rahadlan Muzhar, S.H., LL.M.
19690918 199403 1 001



DICETAK PADA TANGGAL 01 Maret 2019
DAFTAR PERSEORAN NOMOR AHU-0035439.AH.01.11.TAHUN 2019 TANGGAL 01 Maret 2019



**LAMPIRAN KEPUTUSAN MENTERI HUKUM DAN HAK ASASI MANUSIA REPUBLIK INDONESIA
NOMOR AHU-0011472.AH.01.01.TAHUN 2019
TENTANG
PENGESAHAN PENDIRIAN BADAN HUKUM PERSEORAN TERBATAS
PT JABE KREASI INDONESIA**

1. Modal Dasar : Rp. 50.000.000
2. Modal Ditempatkan : Rp. 12.500.000
3. Susunan Pemegang Saham, Dewan Komisaris dan Direksi

Nama	Jabatan	Klasifikasi Saham	Jumlah Lembar Saham	Total
AHMAD TURMUDI, ZY	DIREKTUR	-	175	Rp. 8.750.000
ACHMAD ZAHU	KOMISARIS	-	75	Rp. 3.750.000

Ditetapkan di Jakarta, Tanggal 01 Maret 2019.

a.n. MENTERI HUKUM DAN HAK ASASI MANUSIA
REPUBLIK INDONESIA
DIREKTUR JENDERAL ADMINISTRASI HUKUM UMUM,

Cahyo Rahadlan Muzhar, S.H., LL.M.
19690918 199403 1 001



DICETAK PADA TANGGAL 01 Maret 2019
DAFTAR PERSEORAN NOMOR AHU-0035439.AH.01.11.TAHUN 2019 TANGGAL 01 Maret 2019

Perizinan Perusahaan

04

Surat Keterangan Domisili Perusahaan

 **PEMERINTAHAN KABUPATEN BEKASI**
KECAMATAN CIKARANG UTARA
DESA MEKARMUkti
Jl. Lemah Abang Raya No.1 Kp. Gombong RT.001 RW.006 Kode Pos 17835

SURAT KETERANGAN DOMISILI USAHA/PERUSAHAAN
Nomor : 503/ 12 / III /2019 / EKBANG

Yang bertanda tangan di bawah ini Kepala Desa Mekarmukti Kecamatan Cikarang Utara Kabupaten Bekasi, dengan ini Menerangkan dengan sebenarnya :

Nama : **AHMAD TURMUDI ZY**
Tempat/Tgl. Lahir : Pamekasan, 08 Agustus 1979
Bangsa / Agama : Indonesia / Islam
No. KTP / Identitas : 3528020808790004
Alamat : Jl. Kasuari XV/M/70 Ckr Baru Rt.005/007
Desa Mekarmukti Kec. Cikarang Utara Kab. Bekasi

Benar pada saat ini membuka/mempunyai usaha sebagaimana tersebut di bawah ini :

Nama Usaha/Perusahaan : " **PT. JABE KREASI INDONESIA** "
Jenis Usaha/Klasifikasi : Perdagangan Umum dan Jasa
Alamat Perusahaan : Jl. Bima Sakti B-1/65 Rt.002/012
Desa Mekarmukti Kec. Cikarang Utara Kab. Bekasi
Tenaga Kerja : 05 (Lima) Orang
Penanggung Jawab/
Pimpinan Perusahaan : **AHMAD TURMUDI ZY**
Luas Ruang Usaha : -
Akta Pendirian Usaha : Notaris : Lesti Nurlaeli Suhaemalfasa, SH., M.Kn
Nomor : 57-
Tanggal : 25 Februari 2019

CATATAN : Apabila usaha di atas Tanah Negara/Titi Sara/Tanah Pengairan, siap membongkar bila tanah tsb akan dipergunakan oleh Pemerintah dan tidak menuntut ganti rugi.

Demikian Surat Keterangan ini kami buat dengan sebenarnya untuk dapat dipergunakan sebagaimana mestinya dan berlaku sampai dengan : **12 Maret 2020 (Satu Tahun)**

TANDA TANGAN YBS : Dibuat : Mekarmukti
Pada tanggal : 12 Maret 2019
KEPALA DESA MEKARMUkti

AHMAD TURMUDI ZY : **DEDE SULAEMAN, S. Kom**

Nomor : *503/50/10/Bk bang*
Tanggal : 12 Maret 2019
Di Catat.



Klien Kami



PT. Citra Langgeng Sentosa



Iwatani Group
PT. Iwatani Industrial Gas Indonesia

Twintech Precision



Balrich Logistics